

OFFIZIELLE

Anzeiger Oberhasli

Wöchentliches amtliches Publikationsorgan der Oberhasli-Gemeinden:



Oberhasli



Guttannen



Hasliberg



Innertkirchen



Meiringen



Schattenhalb

Verlag, Druck und Expedition: PAULI AG, Druck & Verlag, Kirchgasse 1, 3860 Meiringen, 033 971 32 71

Täglich offen bis 1. November 2020

DO, FR & SA ab Eingang West von 18:30–22:00 Uhr

CH-3860 Meiringen

+41 33 971 40 48

www.aareschlucht.ch



Aareschlucht

Das mystische Erlebnis:
Abendbeleuchtung
2. Juli – 29. August



Haslital
BERNER OBERLAND

Nadine Huber

Hier bin
ich daheim.

Hier kauf
ich ein.

DU?

natirli



Notfalldienste

Ärztlicher Notfalldienst

Telefonnummer des ärztlichen Notfalldienstes im Gebiet Meiringen/Hasliberg. **0900 57 67 47** (CHF 3.23/Min.) Die Notfallnummer **144** bleibt unverändert.

Beratungstelefon

für Angehörige von psychisch kranken Menschen **079 309 65 55** Kostenloses Angebot der Psychiatrischen Dienste der Spitäler fmi AG

Apotheken-Notfalldienst

Tel. 033 971 44 33 / 033 971 11 17

Auto-Pannen- und Unfalldienst Tag und Nacht, Tel. 033 9 716 716

Anlaufstelle Überlastung Landwirtschaft (AUL) Telefon 079 200 00 44

Montag - Samstag von 8h – 20h
info@aul-be.ch

Bestattungsdienst

Roland und Beatrice Santschi

Tel. 033 971 68 75 / 079 603 75 53

Christina Santschi

Tel. 033 971 32 50 / 079 310 35 94

Impressum

Verlag, Druck und Expedition:

Verlag Anzeiger Oberhasli, **PAULI AG**,
Druck & Verlag, Kirchgasse 1, Postfach 592,
3860 Meiringen, Tel. 033 971 32 71

Publikationen/Inserate:

Grundsätzlich werden alle Mails bestätigt. Bitte melden Sie sich, wenn Sie keine Bestätigung erhalten haben (für nicht erschienene Publikationen oder Inserate können wir keine Haftung übernehmen).

Erscheint wöchentlich einmal am Freitag, (Ausnahmen vor Feiertagen) und wird in alle Haushaltungen (mit Steuersitz im Oberhasli) zugestellt.

Auflage: 4'220 Exemplare

Annahmeschluss für amtliche und nichtamtliche Inserate: spätestens Dienstag, 11.00 Uhr (Ausnahmen vor Feiertagen)

Farbige Inserate bis Montag, 11.00 Uhr (Ausnahmen vor Feiertagen)

Titelseite (150 x 150 mm) frühzeitig reservieren

Seitengrösse: 6spaltig (B: 150 x H: 220 mm)

Inseratpreis lokal: einspaltige Millimeterzeile 70 Rappen (Inserenten mit Steuersitz im Oberhasli)

Inseratpreis national: einspaltige Millimeterzeile 80 Rappen (übrige Schweiz)

Inseratpreise für Anschlagbrett: Zuschlag 20 %

Gut zum Druck: CHF 20.– (3 Tage vorher)

Alle Preise exkl. MwSt. (www.anzeigeroberhasli.ch)

Hasliberg

Einwohnergemeinde Hasliberg

Baupublikation

Gesuchsteller:

Moor-Stucki Andreas, Dorf 377A,
6084 Hasliberg Wasserwendi

Projektverfasser:

Architekturbüro LBA, Milchstrasse
9, 3072 Ostermundigen

Standort:

Hasliberg Wasserwendi, Grubi
259, Parzelle Nr. 1146, 1057 und
1090

Nutzungszone:

Landwirtschaftszone

Bauvorhaben:

Abbruch bestehender WC-Schacht;
Einbau Badezimmer/WC mit Anschluss ans öffentliche Kanalisationsnetz; Einbau Fenster (60 x 90 cm) in Nordfassade

Schutzzone:

Gewässerschutzbereich A

Ausnahmen:

– Bauen ausserhalb Bauzone nach Art. 24ff RPG

Hinweis:

Die Gemeinde Hasliberg ist dem Zweitwohnungsgesetz unterstellt.

Einsprachefrist:

Montag, 27. Juli 2020

Einsprachestelle und Auflageort:

Bauverwaltung Hasliberg, Urseni
331c, 6085 Hasliberg Goldern

Es wird auf die Gesuchsakten verwiesen. Einsprachen und Rechtsverwendungen sind schriftlich und begründet innerhalb der Auflagefrist einzureichen, ebenfalls allfällige Begehren um Lastenausgleich. Lastenausgleichsansprüche, die der Gemeindebehörde innert der Einsprachefrist nicht angemeldet werden, verwirken (Art. 31 Abs. 4 Bst. a Baugesetz).

Hasliberg, 24. Juni 2020

Bauverwaltung Hasliberg

Einwohnergemeinde Hasliberg

Baupublikation

Gesuchsteller:

Wegbauinteressenten Oberschwendi + BKW, vertreten durch Jürg Ott-Huber, Sagenacher 104h,
6083 Hasliberg-Hohfluh

Projektverfasser:

Adrian von Moos, dipl. Forsting.
ETH, Riedweg 3, 6072 Sachseln

Bauvorhaben:

Sanierung bestehende Erschliessungsstrasse: Einbau Asphaltbelag beim Oberschwendiweg; Erdverlegung einer BKW-Freileitung beim Oberschwendiweg; Aufhebung Wanderweg im Bereich Oberschwendi; Reaktivierung Wanderweg Halgenfluh Richtung Balisalp mit Aufnahme in den Sachplan Wanderrouthenetz; Befestigung Fahrspuren auf dem neuen Wanderweg im Bereich Obersvossess.

Standort:

Oberschwendiweg / Halgenfluh, Obersvossess, Parzellen Nrn. 1526, 656, 1148, 1026, 207, 1422, 100, 2559, 546, 655, 2319, 541, 555, Koordinaten 2´656´210 / 1´178´310 (Oberschwendiweg), Landwirtschaftszone / Wald

Schutzzone:

Gewässerschutzzone A

Ausnahmen:

- Bauvorhaben ausserhalb der Bauzone (Art. 24 RPG)
- Baute in Waldnähe (Art. 25 KWaG)
- Nichtforstliche Kleinbaute im Wald (Art. 14 WaV)
- Bauten und Anlagen im Freihalfteraum Fließgewässer (Art. 41c GSchV)
- Bauten und Anlagen am Gewässer (Art. 48 WBG)

Auflagestelle:

Gemeindeverwaltung Hasliberg,
6085 Hasliberg Goldern

Einsprachestelle:

Regierungsstatthalteramt Interla-



ken-Oberhasli, 3800 Interlaken

Auflage- und Einsprachefrist:
bis 3. August 2020

Es wird auf die Gesuchsakten und die Verpflockung verwiesen. Gestützt auf Artikel 97 Abs. 4 des Bundesgesetzes vom 29. April 1998 über die Landwirtschaft (LwG) sind die aufgrund der Gesetzgebung über den Natur- und Heimatschutz, den Umweltschutz und die Wanderwege legitimierten Organisationen zur Einsprache berechtigt. Einsprachen und Rechtsverwahrungen sind schriftlich und begründet innerhalb der Auflage- und Einsprachefrist einzureichen, ebenfalls allfällige Begehren um Lastenausgleich. Lastenausgleichsansprüche, die nicht innert der Einsprachefrist angemeldet werden, verirken. Bei Kollektiveinsprachen und vervielfältigten oder weitgehend identischen Einsprachen ist anzugeben, wer befugt ist, die Einsprechergruppe rechtsverbindlich zu vertreten (Art. 35b BauG). Hinweis: Bei der Profilierung werden Erleichterungen im Sinne von Art. 16 Abs. 3 BewD gewährt.

*Regierungsstatthalteramt
Interlaken-Oberhasli*

Innertkirchen

Einwohnergemeinde Innertkirchen

Baupublikation

Gesuchsteller:
Reinhard Böckli, Wychel 9
3862 Innertkirchen

Projektverfasser:
Alfred Huber-Wyss, Miliweg 5
3862 Innertkirchen

Bauvorhaben:
Wiederaufbau (Neubau) ehemaliger Schopf als Autounterstand auf bestehenden Fundamenten

Standort:
Syteli, Understock

Parzellen Nr.
1087

Koordinaten:
2° 66' 750 / 1° 17' 550

Nutzungszone:
LWZ - Landwirtschaftszone

Ausnahmen:
– Unterschreitung des Strassenabstandes (Art. 16 GBR)
– Unterschreitung des Grenzabstandes (Art. 20 GBR)
– Bauvorhaben ausserhalb der Bauzone (Art. 24 RPG)

Schutzzone:
Gewässerschutzzone B

Auflage- und Einsprachefrist:
bis 27. Juli 2020

Auflage- und Einsprachestelle:
Gemeindeverwaltung Innertkirchen
Grimselstrasse 1,
3862 Innertkirchen

Es wird auf die Gesuchsakten und die aufgestellten Profile verwiesen. Einsprachen und Rechtsverwahrungen sind schriftlich und begründet innerhalb der Auflage- und Einsprachefrist einzureichen, ebenfalls allfällige Begehren um Lastenausgleich. Lastenausgleichsansprüche, die nicht innert der Einsprachefrist angemeldet werden, verirken. Bei Kollektiveinsprachen und vervielfältigten oder weitgehend identischen Einsprachen ist anzugeben, wer befugt ist, die Einsprechergruppe rechtsverbindlich zu vertreten (Art. 35b BauG).

3862 Innertkirchen, 23. Juni 2020

Bauverwaltung Innertkirchen

Meiringen

Einwohnergemeinde Meiringen

Baupublikation

Gesuchsteller:
Bauherrngemeinschaft Lenggasse,
Lenggasse 10, 3860 Meiringen

Projektverfasser:
Ruch Architekten AG, Kirchgasse
1, 3860 Meiringen

Standort:
Lenggasse 12, Parzellen Nrn. 11 +
1857 + 244

Nutzungszone:
Mischzone Kern 3-geschossig

Bauvorhaben:
Projektänderung: Erweiterung Schreinerei und Neubau MFH mit fünf Wohnungen und Tiefgarage für 17 Fahrzeuge
Wesentliche Bestandteile der Projektänderung sind:

- Unterirdischer Zusammenbau Neubau Lenggasse 12 mit Gebäude Lenggasse 4 auf Parzelle Nr. 244
- Neubau Lenggasse 12: Anstelle Holzfassade wird neu eine verputzte Aussendämmung realisiert.
- Attikadachaufbau neu mit Dachvorsprüngen
- Gebäudeinterne Optimierungen.

Schutzzone:
Gewässerschutzbereich Au

Einsprachefrist:
Montag, 03. August 2020

Einsprachestelle und Auflageort:
Bauverwaltung Gemeinde Meiringen,
Rudenz 14, 3860 Meiringen

Es wird auf die Gesuchsakten verwiesen. Aufgrund der Baustelle mit Baufortschritt verzichtet die Gemeinde ausdrücklich auf das Aufstellen von Bauprofilen (Gewährung von Erleichterungen im Sinne von Art. 16 Abs 3 BewD). Einsprachen und Rechtsverwahrungen sind schriftlich und begründet innerhalb der Auflagefrist einzureichen. Sie können sich nur gegen die Projektänderungen richten, nicht aber gegen das bereits bewilligte Bauprojekt.

Meiringen, 26.06.2020

Bauverwaltung Meiringen



Einwohnergemeinde Meiringen

Verkehrsmassnahmen / Strassensperrung Lenggasse, Meiringen

Infolge Grabarbeiten für die Werkleitungsanschlüsse zur Überbauung Kehrl Schreinerei AG ist vom

13.07.2020 bis ca. 31.07.2020 der Bereich Lenggasse 6 bis 14 gesperrt.

Der Durchgang für Fussgänger ist gewährleistet.

Umleitung zur Stiftung Alpbach erfolgt via Kirchgasse / Kapellen.

Wir danken für Ihr Verständnis.

*Alpen Energie /
Einwohnergemeinde Meiringen*

Einwohnergemeinde Meiringen

Bezug der Hundetaxen 2020

Gemäss kantonalem Hundegesetz vom 27.03.2012 kann die Gemeinde eine Hundetaxe erheben. Die Taxe wird für jeden über sechs Monate alten Hund erhoben und beträgt für das ganze Gemeindegebiet **CHF 80.00.**

Hundebesitzer haben ihre Tiere bei der Einwohnergemeinde Meiringen **an- oder abzumelden.**

Halter von Hunden, die gemäss Art. 13. Abs. 3 des kantonalen Hundegesetzes, von der Hundetaxe befreit sind, haben **jährlich einen Nachweis zu erbringen.** Es sind dies Tiere, die Rettungsorganisationen oder der Polizei zur Verfügung stehen oder anderweitige Einsätze leisten. Der Nachweis ist bis spätestens den **10. August 2020** der Gemeinde vorzulegen.

WICHTIG: Sämtliche Hunde müssen bei **AMICUS** (Datenbank zur Registrierung von Hunden in der Schweiz) registriert sein (www.amicus.ch).

Es wird auf die geltenden Strafbestimmungen verwiesen.

Einwohnergemeinde Meiringen

Schattenhalb

Gemischte Gemeinde Schattenhalb Baupublikation

Bauherrschaft:

Outdoor for Fun GmbH, Lenggasse 4, 3860 Meiringen

Projektverfasserin:

Dito Bauherrschaft

Bauvorhaben:

Montieren von drei Holzbalken für das Abstellen von Trottinets (Mai bis Oktober); Aufstellen eines Fahnenmastes und eines Verhaltensregelständers.

Standort:

Zwirgi, Balmi, Parzelle Nr. 586, Koordinaten: 2'656'813 / 1'173'873, Landwirtschaftszone

Schutzzonen:

Gewässerschutzbereich Au

Ausnahmen:

– Bauvorhaben ausserhalb der Bauzone (Art. 24 RPG) und Baute in Waldnähe (Art. 25 KWaG)

Auflage- und Einsprachefrist:

27. Juli 2020

Auflagestelle:

Gemeinde Schattenhalb, Willigen, 3860 Schattenhalb

Es wird auf die Gesuchsakten und auf die Verpflockung verwiesen. Einsprachen und Rechtsverwendungen sowie Lastenausgleichsbegehren sind schriftlich und begründet beim Regierungsstatthalteramt Interlaken-Oberhasli, Schloss 1, 3800 Interlaken einzureichen. Lastenausgleichsansprüche, die nicht innerhalb der Auflage- und Einsprachefrist angemeldet werden, verirken (Art. 31 Abs. 4 BauG). Bei Kollektiveinsprachen

oder vervielfältigten und weitgehend identischen Einsprachen ist anzugeben, wer befugt ist, die Einsprechergruppe rechtsverbindlich zu vertreten (Art. 35b BauG). Verfügungen und Entscheide können im Amtsanzeiger oder im Amtsblatt veröffentlicht werden, wenn die Postzustellung wegen der grossen Zahl der eingelangten Einsprachen mit unverhältnismässigem Aufwand verbunden wäre (Art. 35d BauG).

*Regierungsstatthalteramt
Interlaken-Oberhasli*

Oberhasli

Regionalkonferenz Oberland-Ost Fakultatives Referendum

Gegen die Beschlüsse der Regionalversammlung vom 24. Juni 2020 über die Kulturleistungsverträge für die Jahre 2021 – 2024 mit

- Kunst- und Kulturhaus Interlaken
- Interlaken Classics
- Musikfestwoche Meiringen
- Holzbildhauerei Brienz
- Bödelbibliothek Interlaken

kann die regionale Volksabstimmung (Referendum) verlangt werden (Art. 150 Abs. 1 Bst. c des Gemeindegesetzes vom 16.3.1998).

Beginn der Referendumsfrist:
3. Juli 2020

Ablauf der Referendumsfrist (Unterschriften zur Beglaubigung bei der Gemeinde deponiert):
1. Oktober 2020

Abgabe der beglaubigten Unterschriften bei der Regionalkonferenz Oberland-Ost, Jungfraustrasse 38, Postfach 312, 3800 Interlaken: 29. Oktober 2020

Das Behördenreferendum kann von 10% der Gemeinden in der Region Oberland-Ost (Verwaltungskreis Interlaken-Oberhasli) verlangt werden.

Das Volksreferendum kann von 2%



der in der Region Oberland-Ost (Verwaltungskreis Interlaken-Oberhasli) wohnhaften, in kantonalen Angelegenheiten Stimmberechtigten verlangt werden.

Das Sammeln und die Einreichung der Unterschriften richten sich sinngemäss nach den Artikeln 123 bis 132 des Gesetzes vom 5. Juni 2012 über die politischen Rechte (PRG).

Die fünf genannten Kulturleistungsverträge können unter www.oberland-ost.ch > Aufgaben > Regionale Kulturförderung eingesehen werden.

Interlaken, 29. Juni 2020

*Regionalkonferenz Oberland-Ost
Jungfraustrasse 38,
Postfach, 3800 Interlaken*

Betriebsrechtliche Steigerung

Mittwoch, 12. August 2020

Schloss 9, Sommerlaube, 1. Stock, 3800 Interlaken

Steigerungsbeginn, 14.00 Uhr

Das Steigerungsgut kann am Steigerungstag ab 13.30 Uhr besichtigt werden.

Forderungen:

- Forderung an 125 nicht gedruckten Namenaktien zu CHF 100.00 der Hotel Alphubel Saas-Fee AG, Hügelstrasse 3, 3906 Saas-Fee
- Diverse Stammanteile von Gesellschaften mit beschränkter Haftung

Hinweise: Es ist ausschliesslich **Barzahlung** möglich. Es gelten die Steigerungsbedingungen des Betriebsamtes Oberland, Dienststelle Oberland Ost.

Änderungen der Steigerungsliste bleiben vorbehalten.

*Betriebsamt Oberland
Dienststelle Oberland Ost*

Kirchenanzeiger

03. Juli – 9. Juli 2020

Evangelisch-reformierte

Kirchgemeinden

Meiringen

Sonntag, 10.15 Uhr: Alpgottesdienst mit Taufen an Rufenen. Mit Pfrn. Mirjam Walser; musikalisch begleitet von Flavia und Lara Egger, Alphorn.

Hasliberg

Sonntag, 10.00 Uhr: Gottesdienst in der Kirche Hohfluh, mit Herbert Guggenbühler, Schweizerische Glaubensmission und Gabriela Moser an der Orgel. Thema: »Gottes Therapie gegen das Sorgen!« Text: Psalm 13. – **Montag, 12.30 Uhr:** Mändigs-Träff. Gemeinsames Mittagessen in der Lodge Gadmen. Anmeldung bis 3. Juli bei Ivana Fucik, Tel. 033 971 26 79.

Die Kirchgemeinde kommt zu Ihnen nach Hause.

Alle Audio Andachten zum Nachhören sind neu unter ww.refkgm.ch AGENDA Zuhören aufgeschaltet - weitere Gottesdienste im Radio BeO und SRF2.

Wir sind für Sie da. Sie erreichen uns für Gespräche und Seelsorge unter:

Pfr. samuel.bacher@refkgm.ch
033 971 19 00,

Pfrn. ivana.fucik@refkgm.ch
033 971 26 79

Pfrn. mirjam.walser@refkgm.ch
033 971 11 35

Diakon rene.borgognon@refkgm.ch
033 971 03 16

Wir wünschen Ihnen alles Gute und vor allem gute Gesundheit.
Das Kirchgemeinde Team

Innertkirchen

Sonntag: Gottesdienst in Gadmen (siehe dort), kein Gottesdienst in Innertkirchen - **Dienstag, 12.00 Uhr:** Mittagstisch für Seniorinnen und Senioren im Restaurant Urweider. **Telefon-Dienst:** Beat Abegglen, 033 971 39 49 (Pfarramt Innertkirchen).

Guttannen

Kein Gottesdienst in Guttannen.

Telefon-Dienst: Beat Abegglen, 033 971 39 49 (Pfarramt Innertkirchen).

Gadmen

Sonntag, 10 Uhr Gottesdienst mit Pfrn. Marianne Nyfeler und Susy Brunner, Orgel. Anschliessend Kirchgemeindeversammlung: Alle Mitglieder sind herzlich eingeladen, ihre Kirche mitzugestalten.

Telefon-Dienst: Beat Abegglen, 033 971 39 49 (Pfarramt Innertkirchen).

Römisch-katholische Kirchgemeinden

Meiringen

Samstag, 4. Juli, 17.15 Rosenkranzgebet, 18.00 Eucharistiefeier

Sonntag, 5. Juli, 11.00 Eucharistiefeier, **Freitag, 10. Juli, 09.00** Eucharistiefeier

Brienz

Sonntag, 5. Juli, 09.30 Eucharistiefeier, **Donnerstag, 9. Juli, 09.00** Eucharistiefeier

Hasliberg Hohfluh

Sonntag, 5. Juli
09.30 Wortgottesfeier

Kollekte: 4./5. Juli

Caritas Schweiz – Corona-Krise

Nichtamtlicher Teil

Freikirchen

Christliches Begegnungszentrum (CBZ)

Sonntag, 05. Juli, 10.00 Uhr: Gottesdienst und Abendmahl (mit Kindergottesdienst)
Kleingruppen nach Absprache

Kirche

Kirchgemeindeversammlung der Röm.-Kath. Kirchgemeinde Oberhasli-Brienz vom 25. Juni 2020 um 20.15 Uhr in Meiringen

Der Präsident Hansruedi Wagner begrüsst zur Kirchgemeindeversammlung 16 Stimmberechtigte, die



Versammlung wurde nach Meiringen verlegt, damit die Abstandsregelung eingehalten werden konnte. Das Haupttraktandum die Jahresrechnung 2019 der Kirchgemeinde, welche zum ersten Mal nach HRM2 geführt wurde, schliesst mit einem Ertragsüberschuss von Fr. 162'499.45 ab, mit dem budgetierten Ertrag von Fr. 60'800.00 ergibt dies eine Besserstellung gegenüber dem Budgetvorschlag von Fr. 101'699.45. Der Mehrertrag kommt dank den höheren Steuererträgen zu Stande und den tieferen Ausgaben. Die Rechnung wurde einstimmig von den Anwesenden genehmigt.

Der Präsident informiert zum Schluss über die momentanen anfallenden Ratsgeschäfte und Investitionen, sowie über die ausserordentliche Situation durch die Corona Pandemie. Er dankte allen Mitgliedern für die geleistete Arbeit in vergangener Zeit zugunsten der Röm.-Kath. Kirchgemeinde und für die Pfarrei Guthirt.

Meiringen, 28. Juni 2019

Pia Flury

Prüfungserfolge

Michi Streich

Zeichner Ingenieurbau EFZ



Zu deiner erfolgreich bestandenen Lehrabschlussprüfung und zur Berufsmaturität gratulieren wir dir ganz herzlich. Wir sind stolz auf dich.

Alles Gute für die Zukunft.

Ätti, Mami, Lisa, Simon

Sina Schläppi

Kauffrau EFZ (E-Profil)



Sina Schläppi hat die Ausbildung zur Kauffrau EFZ E-Profil erfolgreich abgeschlossen. Wir gratulieren ihr von Herzen zur bestandenen Lehrabschlussprüfung und danken ihr für ihre Leistungsbereitschaft und das persönliche Engagement. Für ihre berufliche und private Zukunft wünschen wir ihr nur das Beste.

*Raiffeisenbank
Region Haslital-Brienz
Verwaltungsrat, Bankleitung und
Mitarbeitende*

Stefan Zenger

Metallbaukonstrukteur EFZ

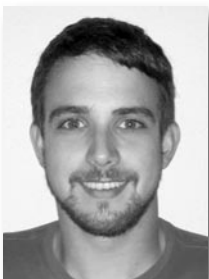

Wir gratulieren herzlich zur erfolgreich bestandenen Lehrabschlussprüfung mit Note 5. Wir freuen uns, dich weiterhin bei uns im Team zu haben. Ab August wirst du im Betrieb X-Metall Innertkirchen AG arbeiten.

Alles Gute wünscht dir die Belegschaft der

*Brünig Metall AG und
X-Metall Innertkirchen AG*

Jenny und Vitus

**Kauffrau EFZ mit Auszeichnung
Auto-Mobilmechatroniker EFZ
mit Auszeichnung**



Liebe Jenny, lieber Vitus

Wir möchten Euch ganz herzlich zum bestandenen Lehrabschluss gratulieren.

Wir wünschen Euch auf Eurem Weg weiterhin viel Erfolg.

Wir sind sehr stolz auf Euch.

*Eure Familien von Brienzwiler
und Hasliberg*

Kino

03. Juli – 10. Juli 2020

Freitag, 03. Juli 2020, 20:00

It Must Be Heaven (Elia Suleiman) Komödie, E/d, ab 8/16 J

Samstag, 04. Juli 2020, 17:00

Die Fantastische Reise Des Dr. Dolittle (Stephen Gaghan) Familie/Abenteurer, D, ab 6/8 J

Samstag, 04. Juli 2020, 20:00

It Must Be Heaven (Elia Suleiman) Komödie, E/d, ab 8/16 J

Sonntag, 05. Juli 2020, 19:00

Lockdown Collection II (Michael Steiner, Alii) Biographical, CH D, ab 12/14 J

Montag, 06. Juli 2020, 20:00

Notre dame (Valérie Donzelli) Komödie, F/d, ab 12/14 J

Mittwoch, 08. Juli 2020, 14:00

Die Fantastische Reise Des Dr. Dolittle (Stephen Gaghan) Familie/Abenteurer, D, ab 6/8 J



Donnerstag, 09. Juli 2020, 20:00
Lockdown Collection II (Michael Steiner, Alii) Biografical, CH D, ab 12/14 J

Freitag, 10. Juli 2020, 20:00
Woman (Yann Arthus-Bertrand, Anastasia Mikova) Dokfilm, F/d, ab 10/12 J

Mütter- und Väterberatung im Haslital

Kostenlose Beratung für Eltern und Bezugspersonen von Kindern ab Geburt bis 5 Jahre.

Unter **031 552 16 16** beraten wir sie von Montag bis Freitag bis am Abend. Weitere Informationen sowie Termine für Einzelberatungen, Gruppenberatungen und Babymassage in Ihrer Nähe finden sie auf www.mvb-be.ch



verewigen Sie sich mit Ihrem Stempel von uns!

Am Hasliberg zu vermieten per 1. Sept. 2020 oder nach Vereinbarung
4-Zimmer-Hausteil mit Garage und Umschwung direkt neben der katholischen Kapelle in Hasliberg Hohfluh
Mietpreis CHF 1'350.– inkl. NK
Zudem bieten wir zugleich einen Hauswartsposten im Nebenamt an.
Interessiert? Informationen und Auskunft:
Röm.- Kath. Kirchgemeinde Oberhasli-Brienz
Pia Flury
077 430 17 83
kath.sekr.meiringen@bluewin.ch



Aufgrund der aktuellen Lage mit Covid-19 sehen wir uns gezwungen, folgende Veranstaltungen abzusagen:

- Dorfabende
- Bundesfeier 1. August

Der Schutz der Bevölkerung steht für uns an oberster Stelle!

Wir freuen uns, Sie im 2021 an den Dorfabenden und an der Bundesfeier auf dem Casinoplatz zu begrüßen.

Dorfkommission
Meiringen-Schattenhalb



Sonntag, 5. Juli 2020

Rufenen-Alp-Gottesdienst mit Taufen

mit Flavia, Lara und Jana Egger, Alphorn und Pfrn. Mirjam Walser

Der Gottesdienst beginnt um 9.50h

im Gschwandenmad

(Postauto 9.20h ab Meiringen)

Von dort wandern wir gemeinsam in die Rufenen (ca. 15 Minuten).

Sitzdecken mitnehmen, es sind keine Bänke vorhanden. Bei schlechtem Wetter feiern wir im Stall der Bürt Geissholz

Informationen bei:
Pfrn. Mirjam Walser 033 971 11 35

Anschlagbrett

GÖTTANNERMÄRT
vom 4. Juli 2020 abgesagt

UHREN VERTAUSCHT!
Vermisst jemand seine Uhr und
hat eine andere gefunden?
Bitte melden unter
078 660 39 54

BIBLIOTHEK
MEIRINGEN
Sommerferien 05.07.20 - 09.08.20
Jeden Donnerstag von 18 - 20 Uhr geöffnet

Museum der Landschaft Hasli

Öffnungszeiten
15. Juni bis 18. Oktober
Täglich von 15 - 18 Uhr

Eintritt frei
Spenden willkommen
www.haslimuseum.ch

Liebe Haslibergerinnen und Hasliberger
Liebe Schülerinnen und Schüler
Liebe Ehemalige

Vielen herzlichen Dank euch allen für das Zuwinken vom Strassenrand, aus dem Fenster oder von der Terrasse anlässlich meiner Fahrt in den Ruhestand vom Donnerstag, 26. Juni 2020. Zudem danke ich für eure Geschenke, Briefe, Karten und weiteren persönlichen Zeichen der Anerkennung und Ehre.
Für mich war es ein überwältigender und unvergesslicher Abschied aus dem Berufsleben.
Ich wünsche euch weiterhin alles Gute und vor allem gute Gesundheit!

Urs Peter

Todesanzeige

Meiringen, 28. Juni 2020

*Eine Stimme, die vertraut war, schweigt.
Eine Mutter, die immer da war, ist nicht mehr.
Was bleibt, sind dankbare Erinnerungen,
die niemand nehmen kann.*



In Liebe und Dankbarkeit nehmen wir Abschied von unserem lieben Mötli, Schwiegermötli, Schwägerin, Züün-Grosi, Urgrosi und Gotte

Vreni Moor-Egger

5. Mai 1922 bis 28. Juni 2020

Nach einem langen und erfüllten Leben, konnte sie friedlich einschlafen.

In stiller Trauer:

Peter und Margrith Moor-Wirz
Elsbeth Kehrl-Moor
Noldi und Lina Moor-Kohler
Grosskinder und Urgrosskinder

Zum Abschiedsgottesdienst in der reformierten Kirche in Meiringen am Freitag, 10. Juli 2020 um 10:30 Uhr sind alle freundlich eingeladen. Die Urnenbeisetzung findet im engsten Familienkreis statt.

Anstelle von Blumen gedenke man der Stiftung Alpbach, Betreuung und Pflege Meiringen, CH75 0900 0000 3000 69848 (Vermerk: Vreni Moor)

Traueradresse: Elsbeth Kehrl-Moor
 Unterbach 184
 3862 Innertkirchen

Danksagung

Für die grosse Anteilnahme beim Hinschied von unserem lieben Mutti

Hanni Soder-Jaggi

möchten wir uns ganz herzlich bedanken.



Besonders danken wir:

- Herrn Pfarrer Samuel Bacher, für die tröstenden Abschiedsworte;
- Frau Gabriela Moser, für die schönen Orgelklänge;
- Frau Dr. E. Kaiser und Herrn Dr. P. Wälchli für die langjährige Betreuung;
- Dem Personal der Stiftung Albach, für die fürsorgliche Pflege;
- Familie Roland Santschi, für die Unterstützung bei den Vorbereitungen zur Beisetzung;
- Für die schönen Blumen und Geldspenden für späteren Grabschmuck;
- Für die zahlreichen Zeichen der Verbundenheit durch die vielen Beileidsschreiben;
- Allen, die mit uns Abschied genommen haben.

Meiringen, im Juli 2020

Die Trauerfamilien

*Du bist nicht mehr da, wo du warst,
aber du bist Überall, wo wir sind.
Victor Hugo*

Tief betroffen und mit schwerem Herzen nehmen wir nach einem reich erfüllten Leben Abschied von meinem geliebten Mann, unserem Vater, Grossvater, Bruder und Schwager

Andreas Würgler «Dres»

10. April 1942 bis 22. Juni 2020

Für uns alle unfassbar und viel zu früh hat dein Herz zu schlagen aufgehört. In Erinnerung bleiben uns die vielen schönen Erlebnisse mit dir in der Natur, beim Wandern, Skifahren und Reisen.

In liebevoller Erinnerung:

Patricia Würgler-McGovern «Dolly»
Martin und Barbara Würgler
mit Loïc, Chloé, und Maël
Jeannette Würgler
mit Kilian und Axel

André Wieland
mit Finn und Ben
Geschwister und Verwandte

Die Trauerfeier findet im Familienkreis am Montag, 6. Juli 2020 in der Michaelskirche in Meiringen statt.

Anstelle von Blumen gedenke man der Maison Chance Schweiz,
IBAN CH91 0900 0000 1745 3245 1, Vermerk: Andreas Würgler

Traueradresse: Patricia Würgler, Rue du Lac 45, 2525 Le Landeron



Lieber Marc Jaun

Herzliche Gratulation zur erfolgreich abgeschlossenen Prüfung zum **Zimmermann EFZ** mit der Note 5.6 und Auszeichnung. Wir sind stolz auf Dich und werden Deine kollegiale Art und Zuverlässigkeit vermissen. Für Deine berufliche Zukunft wünschen wir Dir viel Glück, Freude und Erfolg.

Deine Mitarbeiter und K. Winterberger Holzbau AG



gletscherblick
SEIT 1906

SUNNTIGS-BÄRG BRUNCH

WANN 10:00 – 15:00 UHR

5. + 19. JULI
2. + 16. AUGUST

RESERVATION: **33.-**
TELEFONISCH
ODER PER MAIL
BUFFET À DISCRETION

Hotel Gletscherblick 6085 Hasliberg Goldern
+41 (0)33 972 40 40 | www.gletscherblick.ch

esp
Bauing. SIA

E.S. Pulver Bauingenieure AG
Kreuzgasse 8 | 3860 Meiringen | www.espulver.ch



PRÜFUNGSERFOLG

LEA VON BERGEN UND RETO THÖNI
ZEICHNER/IN EFZ INGENIEURBAU

HERZLICHE GRATULATION ZUR
BESTANDENEN ABSCHLUSSPRÜFUNG.
WIR SIND STOLZ AUF EUCH.



Zu verkaufen

3 ½-Zimmerwohnungen in Meiringen, «Fäldli»

An zentraler und ruhiger Lage entstehen sechs Wohnungen mit einem guten und bezahlbaren Standard. Bezugstermin circa Anfang 2022.

Kaufpreise

Wohnung: ab CHF 490 000.00
Aussenabstellplatz: CHF 12 000.00
Hobbyraum: ab CHF 9 000.00

Die Baudokumentation finden Sie unter
www.ghelma.ch/verkauf.
Gerne senden wir sie Ihnen auch zu.

Kontakt

Ghelma AG Bau/Immobilien
Daniel Walker
Telefon +41 33 972 62 18
d.walker@ghelma.ch

GHELMA

«Mein Küchenteam
fördert mich
jeden Tag.»

Angela Tännler
Küchenangestellte
in Ausbildung



Ausbildungen für das Jahr 2021

- Fachfrau/Fachmann Gesundheit EFZ
- Assistentin/Assistent Gesundheit & Soziales EBA
- Fachfrau/Fachmann Hauswirtschaft EFZ
- Hauswirtschaftspraktiker/in EBA
- Kauffrau/Kaufmann EFZ
- Fachfrau/Fachmann Betreuung Kind EFZ

Interessiert? Bewirb dich jetzt oder
mache einen Schnuppertermin ab!

stiftung-alpbach.ch

info@stiftung-alpbach.ch

T 033 972 42 52

Zu vermieten ab August 2020
in Meiringen, Obersteinstrasse 48
**4 ½ Zimmerwohnung,
ruhige Lage mit Balkon**

Miete inkl. Abstellplatz
CHF 1'170.- + NK

Tel. 079 431 58 00

Zu vermieten in Meiringen
und in Innertkirchen
Ab sofort, Stapfenweg 19,
3862 Innertkirchen

**3 ½ Zimmerwohnung mit
Cheminée und Balkon, DG**

Mietzins: CHF 950.-

+ NK CHF 100.-

Ab 01. August 2020,
Sandstrasse 37,
3860 Meiringen

**2 ½ Zimmerwohnung mit
Sitzplatz, Hochparterre**

Mietzins: CHF 1'000.-

+ CHF 100.- NK Akonto

Für eine Person

Ab 01. September 2020,
Kirchgasse 22,
3860 Meiringen

3-Zimmerwohnung, 3. OG

Mietzins: CHF 1'100.-

+ CHF 100.- NK Akonto

Auskunft: S. Huber,
079 393 44 43

Zu vermieten ab ca. 1. Okt. 2020

**3 ½ Zimmerwohnung,
(Chaletbau)**

Balkon, Kellerabteil,

Autoabstellplatz

Keine Haustiere

Ort: Steinmätteli (ca. 5 - 10
min. zum Zentrum)

Zins CHF 950.- inkl NK.

Tel. 033 971 06 16

Mob. 076 414 06 16

**PRO
SENECTUTE**
GEMEINSAM STÄRKER

**Armut im Alter
ist unsichtbar.**

Wir helfen. Helfen auch Sie.
34-3664-2



Oberhasli
region-beo.ch

Team Sunneschyn

Dienstleistungen für ältere
Menschen im Alltag.

Wir suchen in der Region
freundliche,

einfühlsame Mitarbeitende
(sehr gute Deutschkenntnisse).

Telefon 031 335 18 18

Amacher **E**lektro-**G**eräte
Service und **V**erkauf
 Waschmaschinen • Geschirrspüler
 Kochherde • Kühlgeräte • Tumbler
3860 Meiringen 033 971 24 63

In **Meiringen**
 an zentraler Lage
LOKAL
 zu vermieten
 ca. 70 m² Parterre
 079 244 24 62

BESTATTUNGSDIENST
ROLAND ERNST

033 951 02 55

079 916 76 06

roland-ernst.ch /
 info@roland-ernst.ch

Ihr Ansprechpartner
 für die Region
 Brienz und dem Haslital

Coaching & Mentaltraining
Einen Alltag mit Kindern erfolgreich meistern.

Selbstwert
 Verurteilst du dich für deine Fehler? Ist dein Selbstwert von einer Leistung abhängig? Leidest du an Eifersucht?

Im Coaching stärken wir gezielt deinen Selbstwert, so dass du selbstsicher und mit Leichtigkeit durch dein Leben gehst. Zurzeit vergünstigt im Coaching-Paket.

Besuche meine Homepage und rufe mich heute noch an.

Sonja Ming-von Bergen
 ming-coaching.ch | 079 322 95 12



info@paulidruck.ch

Lernen bei MÜLLER
 Spenglerei • Sanitär • Heizungen
 Hauptstrasse 40, 3860 Meiringen, Telefon 033 971 16 50



GEAK[®]
 GEBÄUDEENERGIEAUSWEIS DER KANTONE

Energieberatung
 Kaspar Winterberger
 Postfach 696, 3860 Meiringen
 Tel. 033 971 84 45
 www.dieenergieberatung.ch

Seminar zum Thema **Biologisch Artgerechte Rohfütterung**

BARFEN - aber richtig

Wann: Sa & So 5./6. September 2020
 Wo: Hotel Restaurant Urweider, 3862 Innertkirchen
 Kosten: 180.- / Person. 2 Personen aus gleichem Haushalt 160.- / Person
 Dauer: 2 Tage à ca 6 Stunden

Warum dieses Seminar?

- ...weil es uns ein Anliegen ist, diese Form von Fütterung, interessierten Hundehaltern nahe zu bringen
- ...weil es ein immer heftiger diskutiertes Thema ist, welches aber auch mit Unsicherheit und Vorurteilen behaftet ist
- ...weil sich viele Hundehalter mehr Wissen zum Thema wünschen
- ...weil die Gesundheit ihres Tieres an erster Stelle steht!

Die zertifizierte Ernährungsberaterin (nach Swanie Simon (DHN, barfers.de) und Hundezüchterin Rosmarie Kapaurer, wird viele, spannende Themen im Seminar erläutern.

Ein detailliertes Programm wird nach Anmeldung verschickt.

Anmeldeschluss 30. Juli 2020 via

Mail: barf-seminar@bluewin.ch
 Telefon: Sonja Rufibach 079 / 622 97 91



Die Suche geht weiter...

Wirt/in
Wirte-Team



Vereinslokal Wiltschenbeizli

Betrieb: Mitte August bis
 Ende Oktober 2020
 Anfang April bis
 Mitte Juni 2021



Mehrheitlich ist dein Einsatz am Freitag und Samstag, vereinzelt auch unter der Woche gefragt.

Auskunft:

Kurt von Bergen
 Tel. 079 541 44 69

Daniel Gisler
 Tel. 079 415 19 28

Wir freuen uns auf deine Kontaktaufnahme
 Vorstand der Sportvereinigung Meiringen



Valeria Blatter, Hofstetten

Wir gratulieren Dir ganz herzlich zur bestandenen Lehrabschlussprüfung mit der Note 5.5. Jetzt bist Du Malerin EFZ!

Für Deinen privaten und beruflichen Weg wünschen wir Dir alles Gute und viel Erfolg.

Es freut uns, Dich auch in Zukunft im Team zu haben.

Das ganze Team der Haldi AG

Haldi AG Malergeschäft
Lenggasse 22
3860 Meiringen
033 971 15 53
haldi-ag.ch



MALEN
GIPSEN
RENOVIEREN

Haldi

Grillbuffet...

...diesen Sommer Grillspass
in 3 Gängen

Jeweils samstags ab 18.00 Uhr:
11. + 25. Juli | 1. + 15. August 2020



Schwingerchilbi...

...Samstag, 25. Juli ab 18.00 Uhr



Was wäre ein Sommer ohne Schwingerchilbi?

Dem Brünigschwinget gewidmet wollen wir gemeinsam diesen Abend genießen.

Grillbuffet mit musikalischer Unterhaltung durch das Ländler Trio Ächerligruess und die Obwaldner Jung Juizer

Extra-Talfahrt um 23.00 Uhr
Luftseilbahn Hasliberg Reuti – Meiringen

Der Brünigschwinget 2020 findet nicht statt.

Bergbahnen
Meiringen-Hasliberg



Getränke Center AG

Hausenstrasse 70 · 3860 Meiringen
T 033 971 63 33 · M 079 692 29 86
www.getraenke-leuthold.ch

Getränke Center
MEIRINGEN

Unsere Öffnungszeiten

Montag bis Freitag: 08.00 – 12.00, 13.30 – 17.30 Uhr
Samstag: 08.00 – 12.00, 13.00 – 16.00 Uhr

Gültig ab 2. Juli solange Vorrat

Unsere Hits



Lillet

Aperitiv Weiss & Rosé
75 cl

Fr. 15.⁵⁰



Silga

Verdejo Rueda
75 cl

Fr. 8.⁹⁰



UNO

Primitivo
di Manduria DOC
75 cl

Fr. 14.⁵⁰



Fabelhaft

Tinto & Branco
Douro Niepoort
& Riesling Mosel
75 cl

Fr. 9.⁹⁰



Aperol

Aperitif
70 cl

Fr. 11.⁹⁰



Coca Cola

Original
24 x 33cl Dosen

Fr. 11.⁷⁵



Schweppes

Wild Berry
100 cl

Fr. 1.⁸⁵
+ Depot



Appenzeller

Quöllfrisch
Hell & Naturtrüb
10 x 33 cl

Fr. 9.⁹⁰



Appenzeller

Ginger Beer
Rhubarb Beer
Root Beer
6 x 33 cl

Fr. 12.⁶⁰

Gratis Lieferservice nach Hause

Liefertage: Montag bis Freitag

Bestellung an: 033 971 63 33 oder info@getraenke-leuthold.ch

Getränkemarkt Montag – Samstag normal geöffnet